

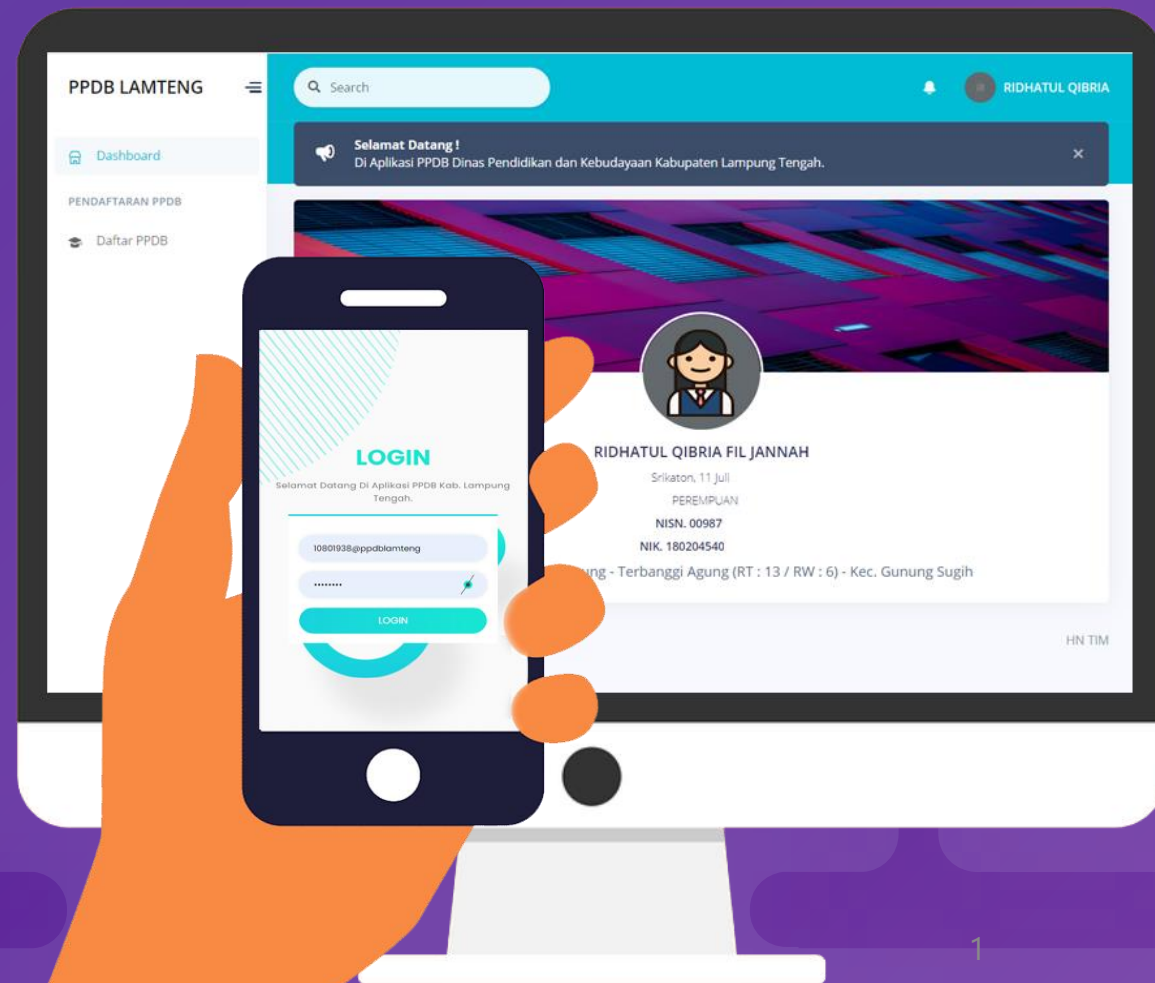

PPDB 2021

PANDUAN APLIKASI PPDB UNTUK PESERTA DIDIK/ORANG TUA/WALI MURID

<http://ppdb.disdikbud.lampungtengahkab.go.id>

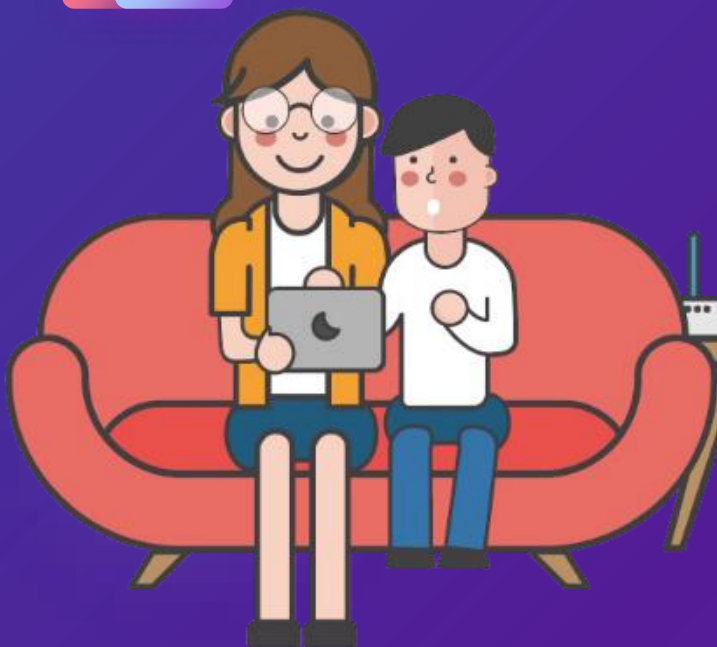



SEKILAS TENTANG PPDB 2021 KABUPATEN LAMPUNG TENGAH

PPDB Tahun ini mengusung Konsep PPDB Combination Online With Social Distancing di dalam masa pandemi Covid-19, Tujuan dari PPDB kali ini adalah mewujudkan transparansi, akurasi dan efektifitas. Pelaksanaan PPDB kali ini berdasarkan pada PERMENDIKBUD No. 01 Tahun 2021, PPDB yang dilaksanakan di Tahun 2021 menjadi 4 Jalur Untuk SMP dan 4 Jalur untuk SD : Jalur Affirmasi (Tidak Mampu), Jalur Prestasi, Jalur Perpindahan Orang Tua, dan Jalur Zonasi. PPDB Tahun 2021 terkait data calon peserta didik dan pagu terintegrasi penuh dengan DAPODIK

PPDB Tahun 2021 dilaksanakan oleh semua jenjang SD dan SMP Negeri di Kab. Lampung Tengah, yang pelaksanaannya akan dimulai pada Tanggal 28 Juni 2021.

ppdb.disdikbud.lampungtengahkab.go.id

PERSYARATAN CALON PESERTA DIDIK SD & SMP PPDB 2021



SD

1. Kelas 1 SD berusia :
 - a. 7 tahun; atau
 - b. paling rendah 6 tahun pada tanggal 1 Juli tahun berjalan
2. Sekolah memprioritaskan penerimaan calon peserta didik yang berusia 7 tahun.
3. Pengecualian syarat usia paling rendah 6 tahun yaitu paling rendah 5 tahun 6 bulan pada tanggal 1 Juli tahun berjalan yang diperuntukkan bagi calon peserta didik yang memiliki potensi kecerdasan dan/atau bakat istimewa dan kesiapan psikis yang dibuktikan dengan rekomendasi tertulis dari psikolog profesional/dewan guru Sekolah.

SMP

1. Berusia paling tinggi 15 tahun pada tanggal 1 Juli tahun berjalan; dan
2. Memiliki ijazah SD/ sederajat atau dokumen lain yang menjelaskan telah menyelesaikan kelas 6 (enam) SD.

JADWAL PELAKSANAAN PPDB 2021



1

PENDAFTARAN

(Tanggal 28 Juni s/d 03 Juli 2021)

2

VERIFIKASI DOKUMEN

(Tanggal 28 - 03 Juli 2021)

3

PENGUMUMAN

(Tanggal 05 Juli 2021)

4

DAFTAR ULANG

(Tanggal 06 s/d 07 Juli 2021)

DOKUMEN PERSYARATAN PENDAFTARAN PPDB ONLINE 2021

Dokumen yang di unggah adalah dokumen asli (bukan foto copy) dengan format file PDF berukuran maksimal 2 Mb.

Untuk Jalur Zonasi Apabila calon peserta didik tidak memiliki kartu keluarga karena keadaan tertentu, maka dapat diganti dengan Surat Keterangan Domisili dari Kampung/Kelurahan setempat yang ditandatangani oleh Lurah/Kepala desa setempat yang berwenang menerangkan bahwa peserta didik yang bersangkutan telah berdomisili paling singkat 1 (satu) tahun sejak diterbitkannya surat keterangan domisili

JALUR ZONASI :

Kartu Keluarga yang diterbitkan paling singkat 1 (satu) tahun sebelum tanggal pendaftaran PPDB

JALUR AFIRMASI :

Kartu PKH/Kartu KIP/PIP atau Surat Keterangan Keluarga tidak mampu dari pemerintah setempat dan surat pernyataan dari orang tua/wali yang menyatakan bersedia diproses secara hukum jika terbukti memalsukan bukti keikutsertaan dalam program penanganan keluarga tidak mampu

JALUR MUTASI ORANG TUA/WALI :

Surat Keterangan Mutasi Kerja dari Instansi atau Perusahaan yang menaungi pekerjaan Orang Tua/Wali

JALUR PRESTASI :

- Untuk Prestasi Akademik, melampirkan surat keterangan Prestasi akademik yang diterbitkan oleh sekolah asal.
- Prestasi Non-Akademik, melampirkan Piagam/Sertifikat Prestasi yang menyatakan Prestasi pada siswa tersebut

AKUN PPDB 2021 UNTUK PESERTA DIDIK LULUSAN KEMDIKBUD (TK/PAUD – SD)

Setiap Peserta Didik yang sudah tercatat di Dapodik Sekolah, secara otomatis sudah mempunyai akun yang digunakan untuk mendaftar ke sekolah jenjang berikutnya dengan melalui aplikasi PPDB Online.

Untuk Peserta Didik yang lulus dari TK/PAUD untuk melanjutkan ke SD, maka akun diberikan oleh sekolah asal sebelumnya (TK/PAUD)

Untuk yang akan mendaftar ke jenjang SMP, maka akun diberikan oleh SD sebelumnya.

AKUN PPDB 2021 UNTUK PESERTA DIDIK LULUSAN KEMENAG (RA - MI)

Peserta didik lulusan Kemenag (RA dan MI), untuk mendapatkan akun dapat langsung registrasi ke Sekolah yang dituju atau menghubungi admin dinas melalui format : https://s.id/formulir_akun_ppdb2021 . (Mengisi Biodata dan kelengkapan Dokumen)

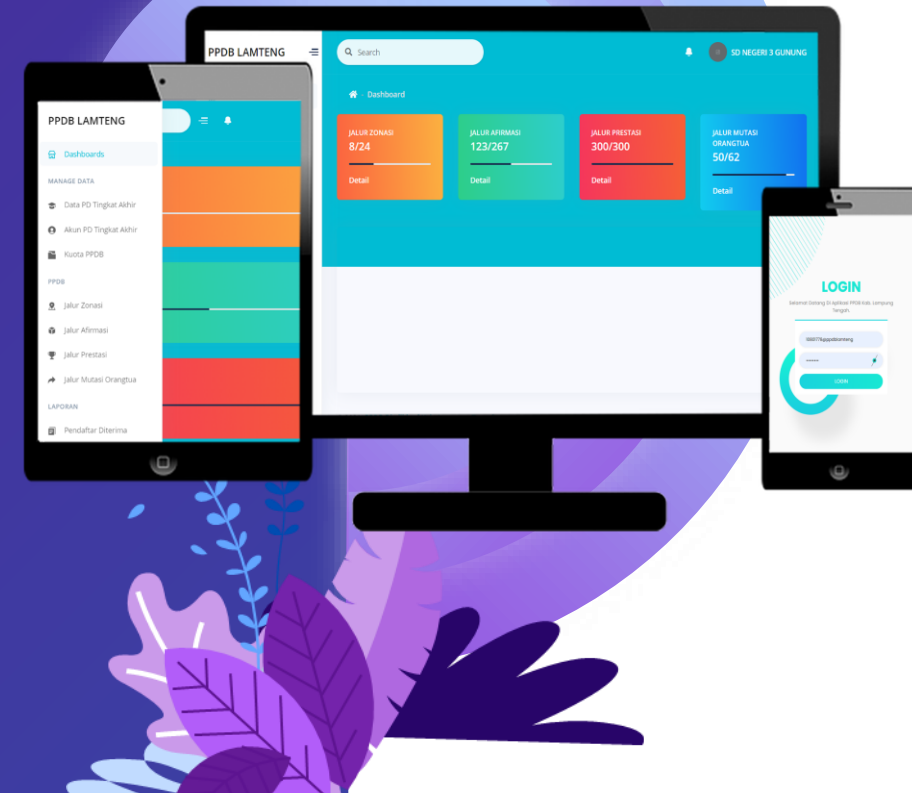

ALUR PPDB ONLINE 2021

LOGIN MELALUI APLIKASI

Calon Peserta Didik login masuk melalui aplikasi PPDB 2021, cek data yang tampil, Kemudian Verifikasi Data Tempat tinggal Peserta Didik

PILIH JALUR PPDB

Calon peserta didik memilih sekolah yang ada dalam ruang lingkup zonasi tempat tinggal peserta didik, Upload Dokumen Persyaratan (Kartu Keluarga)



CEK PENGUMUMAN

Pada saat jadwal pengumuman, peserta didik dapat melihat melalui aplikasi PPDB 2021 dengan menggunakan akunnya masing-masing

VERIFIKASI DOKUMEN

Peserta didik melakukan proses verifikasi dokumen di sekolah yang dituju. Pada saat verifikasi dokumen, apabila PD tidak hadir pada jadwal yang ditentukan, maka dianggap gugur di penjurangan PPDB 2021

LOGIN APLIKASI PPDB ONLINE 2021

01

Login/masuk dengan menggunakan akun Peserta Didik

Username :
nisen@ppdblamteng.id
(Contoh : 01234567@ppdblamteng.id)

Password : nisen

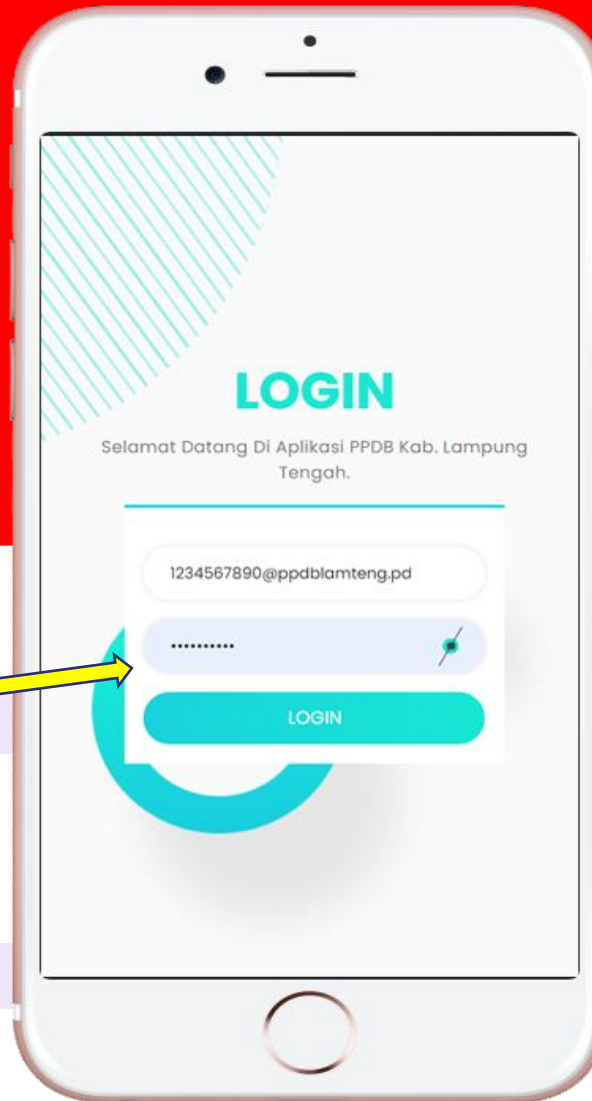

02

Selanjutnya akan muncul **PERINGATAN** untuk dilakukan proses verifikasi data, Klik **LANJUTKAN** untuk Proses Verifikasi Data



VERIFIKASI DATA CALON PESERTA PPDB ONLINE 2021

03

Upload Foto Peserta Didik Berwarna (Ukuran Max 250 Kb)

Selamat Datang !
Di Aplikasi PPDB Dinas Pendidikan dan Kebudayaan Kabupaten Lampung Tengah.

Ganti Foto

INFORMASI PESERTA DIDIK

04

Cek data yang tampil (Data bersumber dari Dapodik Sekolah asal)

INFORMASI PESERTA DIDIK

Nama Lengkap
AHMAD NUR RIZQI

NISN
009

NIK
1802040

Tempat Lahir
PANGGUNG ASRI

Tanggal Lahir
08/0

Jenis Kelamin
Laki - Laki

05

Pilih Kecamatan, Desa/Kelurahan dan Dusun tempat tinggal Peserta Didik. Kemudian Klik Simpan

TEMPAT TINGGAL SEKARANG

Pilih Kecamatan
Kec. Gunung Sugih

Pilih Desa / Kelurahan
-- Pilih --

Pilih Dusun
-- Pilih --

BATAL
SIMPAN

© 2021 PPDB Disdikbud Kab. Lampung Tengah
HN TIM

CARA PENDAFTARAN PPDB ONLINE 2021 (JALUR ZONASI)

PPDB 2021 akses peserta didik/orang tua/wali - <http://ppdb.disdikbud.lampungengahkab.go.id>



06

Setelah Proses Verifikasi data selesai, maka akan tampil data siswa. Selanjutnya klik **DAFTAR PPDB**

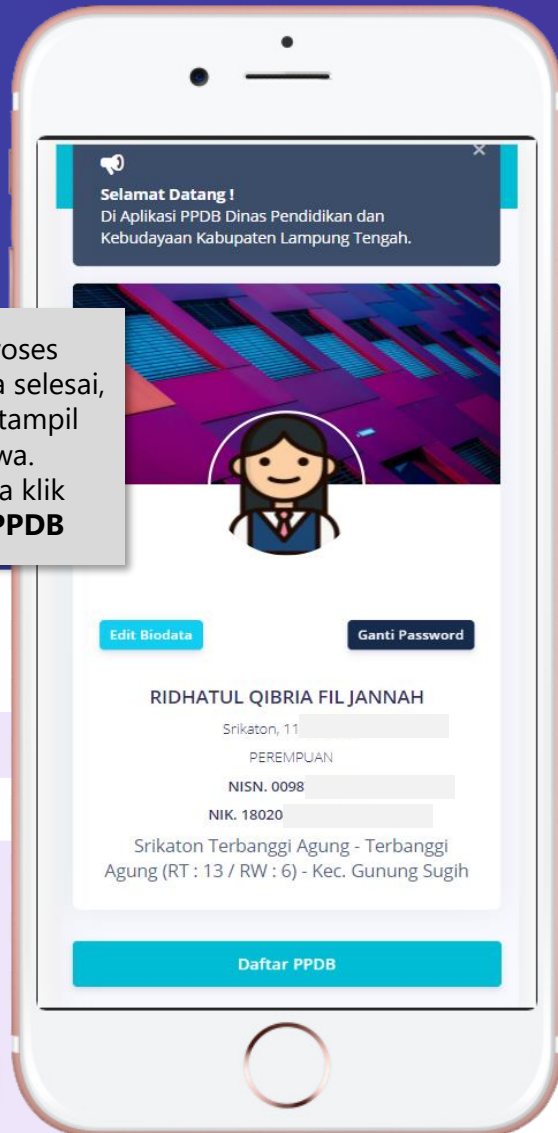

07

Pilih Salah satu Jalur PPDB yang akan di ikuti

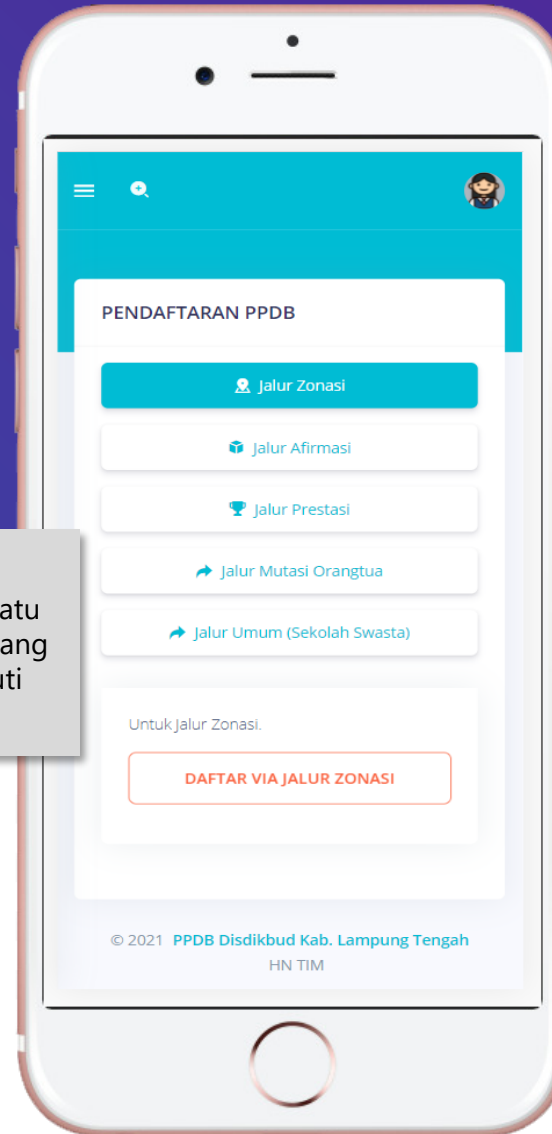

08

Selanjutnya akan muncul notifikasi yang menyatakan Jalur PPDB yang dipilih, Kemudian Klik **YA DAFTAR**

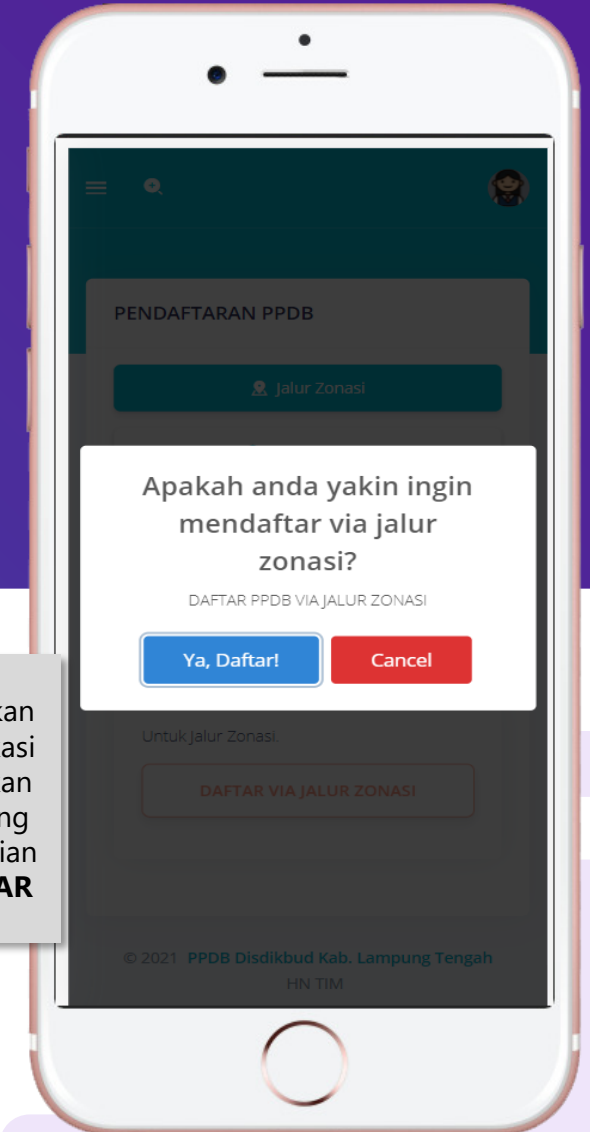

CARA PENDAFTARAN PPDB ONLINE 2021 (JALUR ZONASI)

PPDB 2021 akses peserta didik/orang tua/wali - <http://ppdb.disdikbud.lampungtenangkab.go.id>



09

Berdasarkan pemetaan wilayah Zonasi, maka akan muncul Sekolah dalam Wilayah Zonasi yang dituju, Selanjutnya klik **DAFTAR**

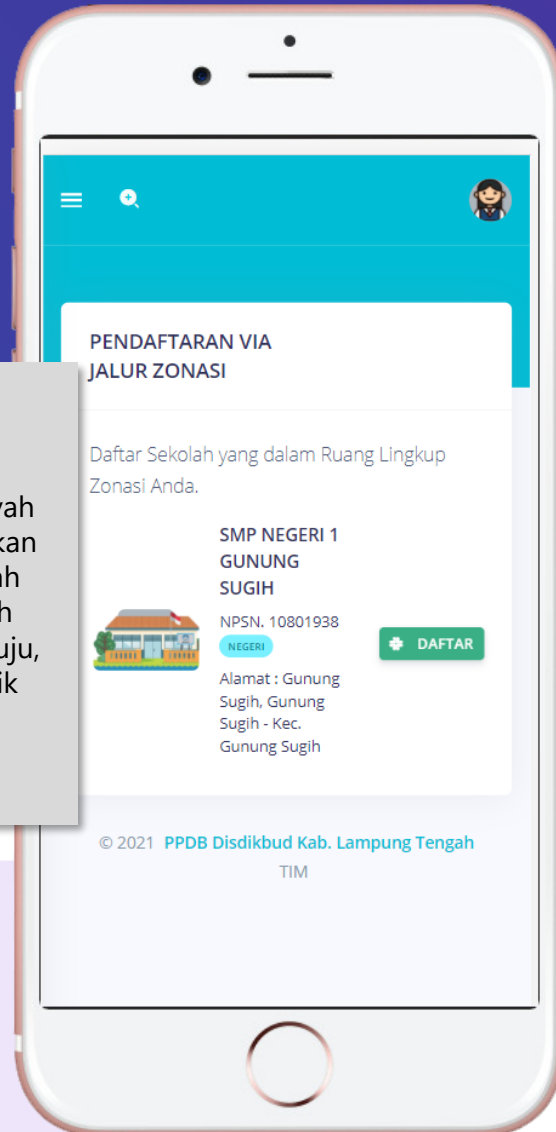

10

Upload dokumen Kependudukan (KK) yang asli dengan ukuran maks 2 Mb format PDF

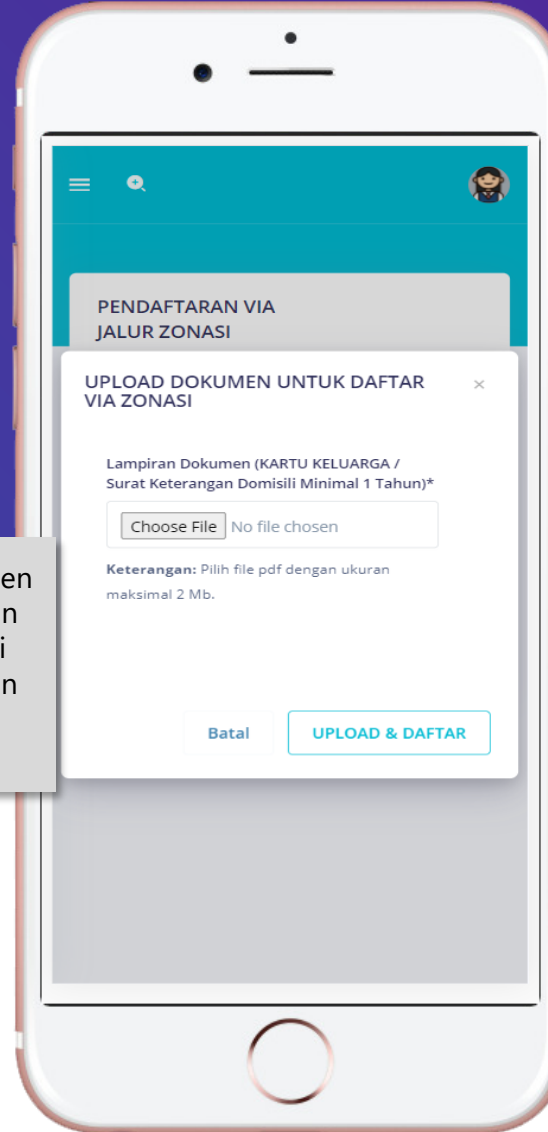

11

Proses pendaftaran PPDB jalur Zonasi berhasil

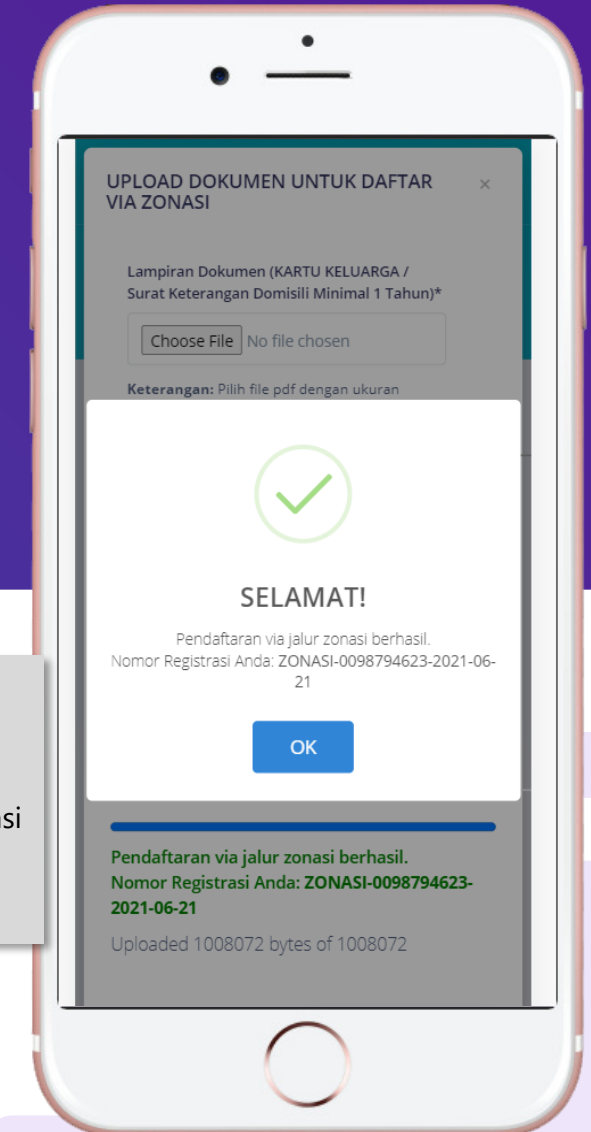

CARA PENDAFTARAN PPDB ONLINE 2021 (JALUR AFIRMASI)

PPDB 2021 akses peserta didik/orang tua/wali - <http://ppdb.disdikbud.lampungengahkab.go.id>



01

Pilih Menu Jalur Afirmasi, kemudian klik **DAFTAR VIA JALUR AFIRMASI**

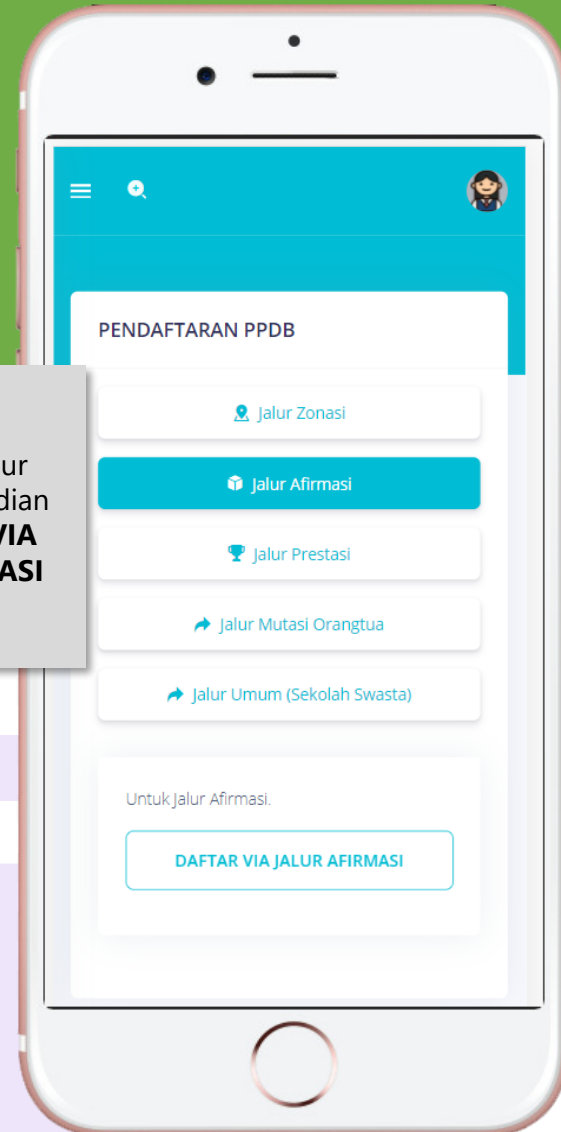

02

Pilih Kecamatan Sekolah yang akan dituju untuk mendaftar pada jalur afirmasi

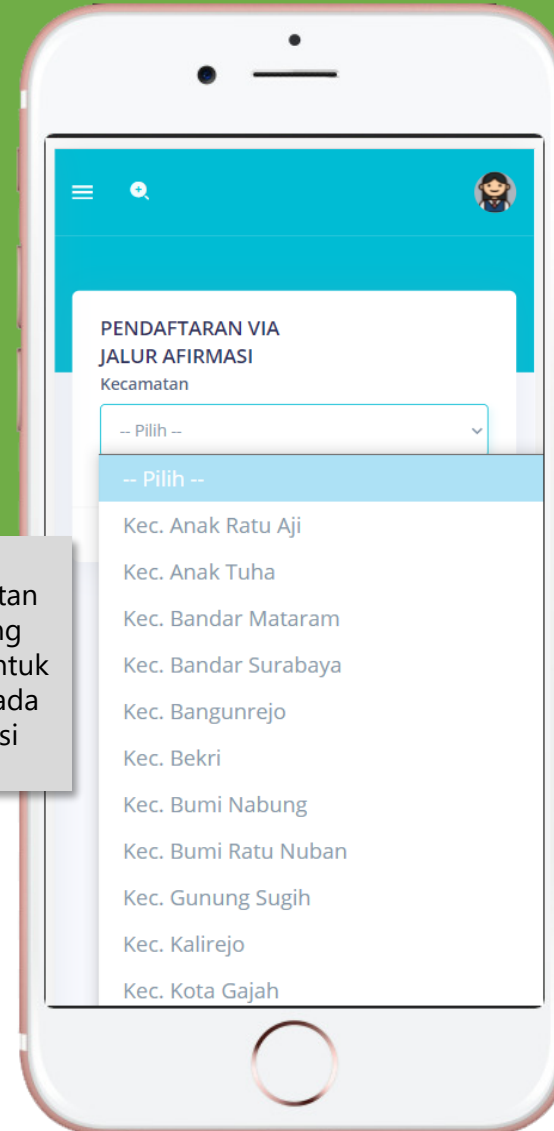

03

Pilih salah satu sekolah tujuan daftar PPDB jalur Afirmasi, lalu klik **DAFTAR**

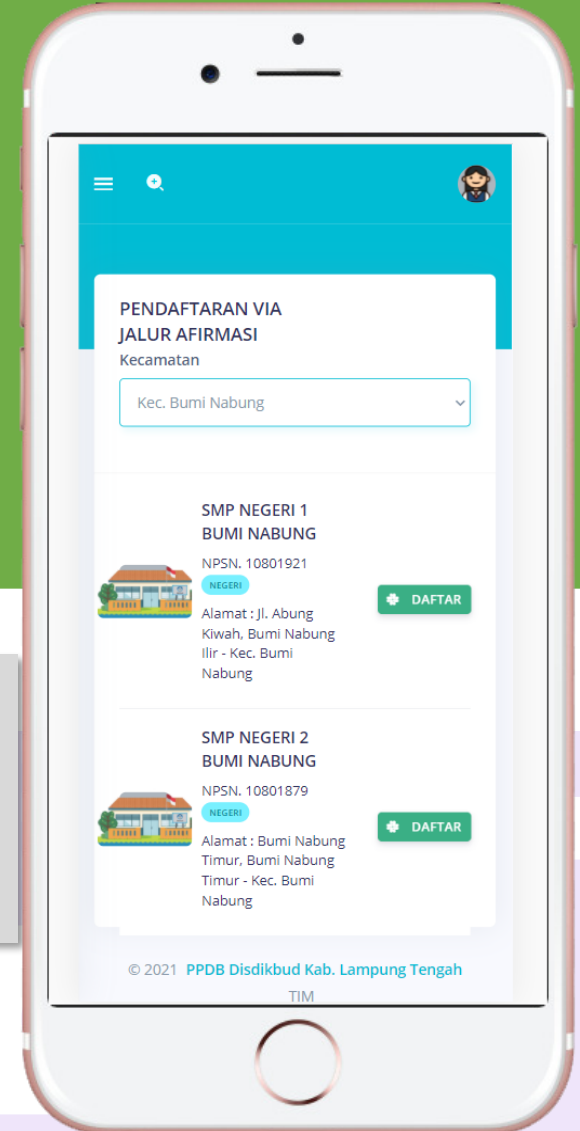

CARA PENDAFTARAN PPDB ONLINE 2021 (JALUR AFIRMASI)

PPDB 2021 akses peserta didik/orang tua/wali - <http://ppdb.disdikbud.lampungengahkab.go.id>



04

Upload dokumen persyaratan PPDB jalur afirmasi. Ukuran Maks 2 Mb, format PDF

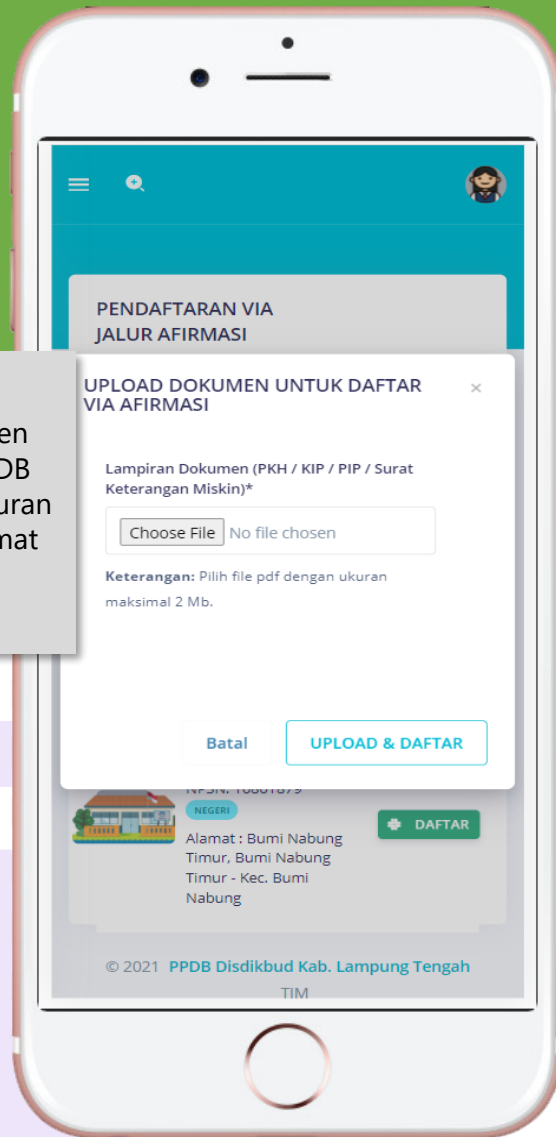

05

Pendaftaran PPDB jalur afirmasi berhasil dilakukan

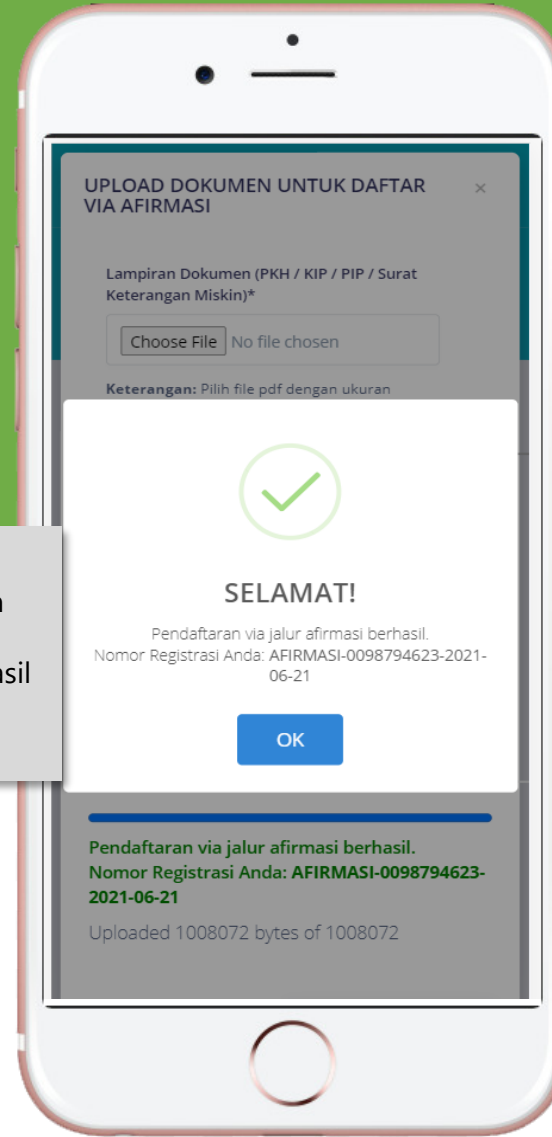

06

Riwayat Pendaftaran dapat di unduh sebagai bukti telah melakukan pendaftaran PPDB 2021

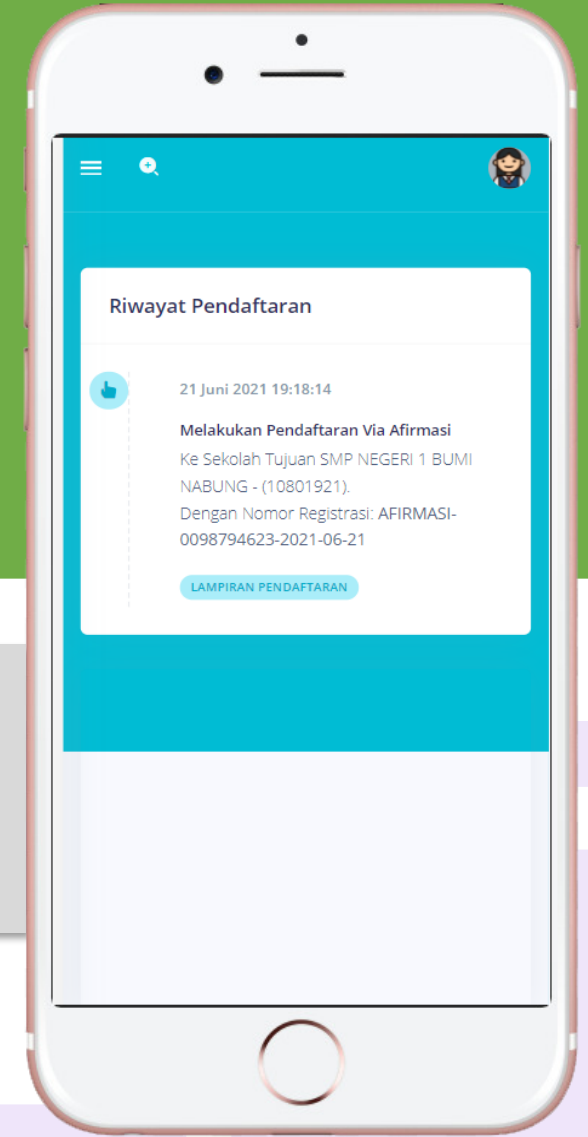

CARA PENDAFTARAN **PPDB ONLINE 2021** JALUR PRESTASI DAN MUTASI ORANG TUA/WALI

Secara tehnis, untuk mekanisme tata cara pendaftaran PPDB Jalur Prestasi dan Jalur Mutasi Orang Tua/Wali, sama halnya dengan cara melakukan pendaftaran pada jalur afirmasi.

Yang membedakan adalah dokumen persyaratan yang harus di unggah, berdasarkan masing-masing juknis pada Jalur PPDB yang akan di pilih

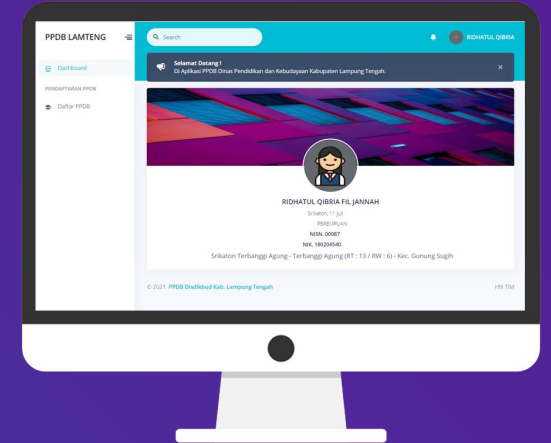

CETAK BUKTI PENDAFTARAN PPDB 2021

Setelah proses pendaftaran berhasil dilakukan, secara otomatis, tombol **DAFTAR** akan berubah menjadi **CEK STATUS PENDAFTARAN**. Yang berfungsi untuk mengunduh bukti pendaftaran.

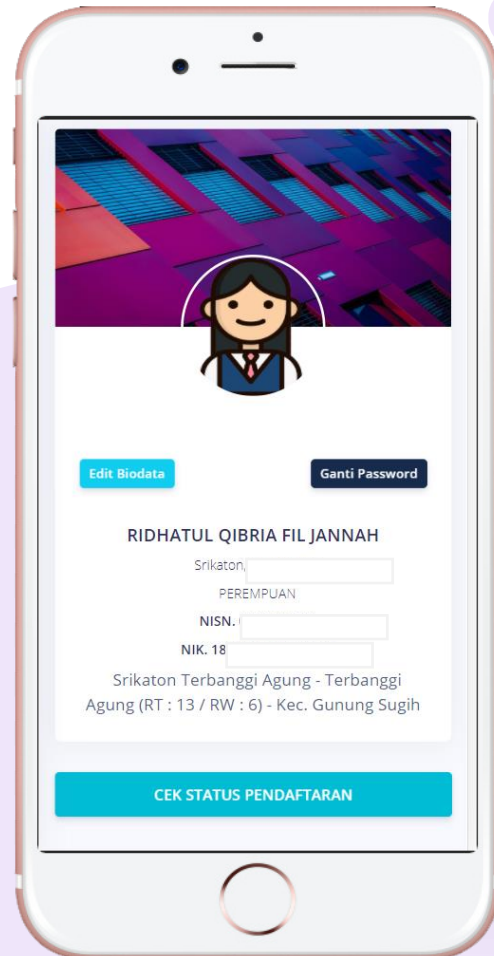

Klik **CETAK PENDAFTARAN** untuk mengunduh dan mencetak lembar bukti pendaftaran PPDB 2021

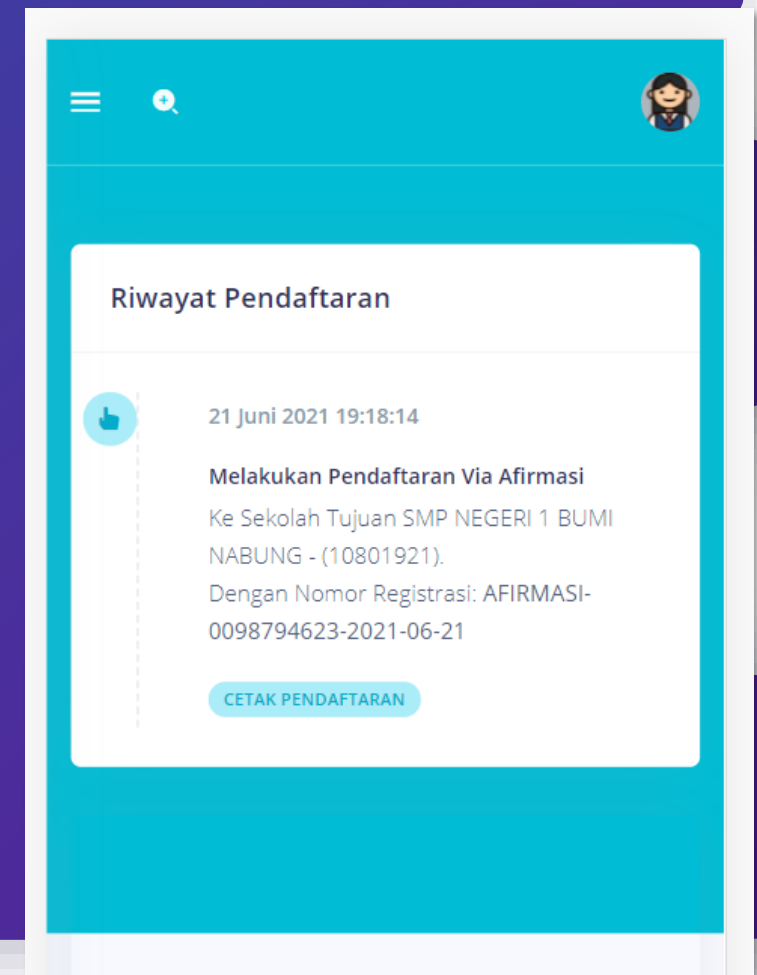

CEK PENGUMUMAN PPDB 2021

Pengumuman PPDB 2021 Online, dapat dilihat oleh masing-masing peserta PPDB melalui login aplikasi pada jadwal yang telah ditentukan

Pada saat jadwal Pengumuman, tombol Cek Status Pendaftaran akan berubah menjadi **PENGUMUMAN**, yang berfungsi untuk melihat hasil pengumuman PPDB 2021 secara online .

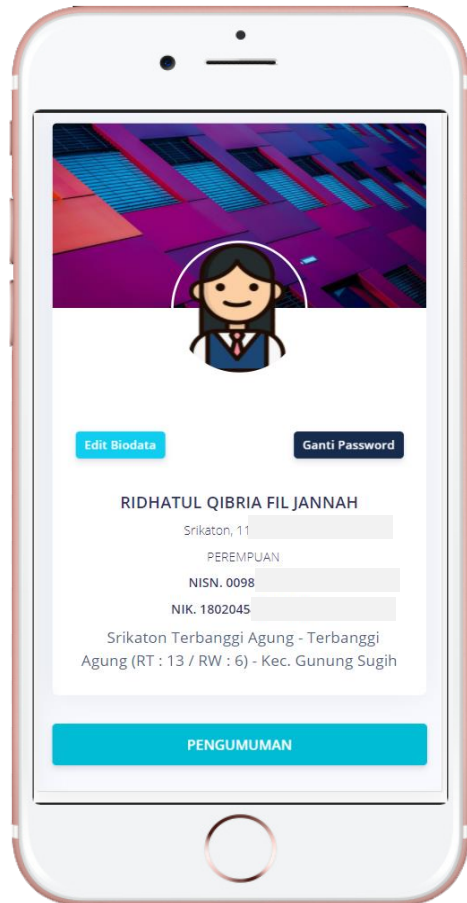

Klik **CETAK PENGUMUMAN** untuk mengunduh dan mencetak lembar Pengumuman PPDB 2021





PPDB 2021
DINAS PENDIDIKAN DAN KEBUDAYAAN
KABUPATEN LAMPUNG TENAH

A large, stylized graphic of a hand with fingers spread, rendered in a dark blue color, positioned vertically in the center of the image. It has a white plus sign on its palm.

TERIMA KASIH

A small, horizontal, multi-colored bar with a gradient from red to blue, located below the 'TERIMA KASIH' text.